

Ansicht von Norden - Straßenseite

1. BAUABSCHNITT

Dimensions: 1.21, 1.12, 3.34, 6.33, 6.61, 5.22

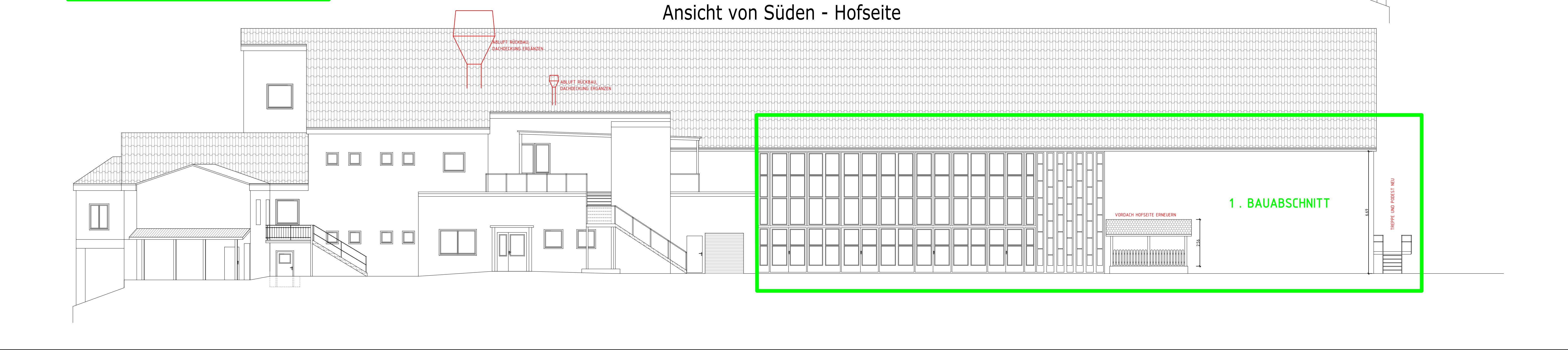

The drawing shows a long building facade. A green rectangular box highlights a section on the right side, labeled "1. BAUABSCHNITT". This section features a long row of windows and a small entrance area. To the right of the green box, there is a staircase labeled "TREPPE UND PODEST NEU" and a height dimension of "6.69". Inside the green box, there is a height dimension of "7.56" and a label "VORDACH HOFSEITE ERNEUERN".

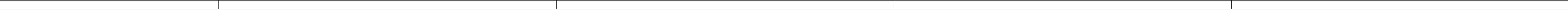

Plangrundlage:  
Örtliches Aufmass des Gebäudes vom Zeichenbüro Rosi Alb, Straße der Jugend 1, 06542 Allstedt vom 07.11.2022.

		2022	Name
		bearb.:	Suchanek
		geprüft:	Suchanek
Bauherr:		Der Bauherr:	
 <b>Stadt Mueheln</b> <b>Markt 1</b> <b>06249 Mueheln</b>			
Baumassnahme:			
<b>Umbau des Schützenhauses zum Bürgerzentrum Rudolf Breitscheid Straße 18 06249 Mueheln</b>		Aufgestellt: (Suchanek) 08.11.2025	
Planbezeichnung :		Anlage :	
<b>ANSICHTEN PLANUNG</b>		<b>5.0</b>	
Massstab:	M 1 : 100	Projektnummer:	413.22